REGIONE MARCHE
PROVINCIA DI PESARO-URBINO
COMUNE DI APECCHIO

PIANO DI EMERGENZA COMUNALE DI PROTEZIONE CIVILE

COMMITTENTE
Comune di Apecchio

OGGETTO
INQUADRAMENTO: AREE BOSCATE

DATA
DICEMBRE 2024

TAVOLA
2

SCALA:
1:15.000

GEOLOGI ASSOCIATI MILENA MARI - GERARDO P.G. MAROLDA
via Beato Malnardo Vescovo, n. 4
61029 - Urbino (PU)
tel e fax 0722 322697 - cell. 348 7401016
geologi.assi@alice.it

AREE BOSCATE e COLTURE

Tipi forestali
- Arbusteto
- Cerreta
- Faggeta
- Pioppeto-saliceto
- Ostrieto
- Querceto
- Rimboschimento

EDIFICI E COSTRUZIONI
- Edificio residenziale, Edificio industriale
- Chiesa, Cimitero
- Elemento divisorio, muro di sostegno
- Serbatoio — Acquedotto interrato, sopraelevato
- Metanodotto interrato, sopraelevato
- Piloni, Traliccio — Linea elettrica ad alta tensione
- C.le Idroelettrica, stazione di trasformazione dell'energia, cabina
- Salto in condotta forzata

VIABILITA'
- Infrastrutture di Accessibilità/Connessione (CLE)
- Autostrada, Superstrada
- Strada principale (Ponte, in costr.)
- Strada non asfaltata (in costr.)
- Passo carrabile
- Mulattiera
- Sentiero
- Tratturo

IDROGRAFIA
- Fiume, torrente
- Pozzo, Sorgente
- Stazione monitoraggio meteo
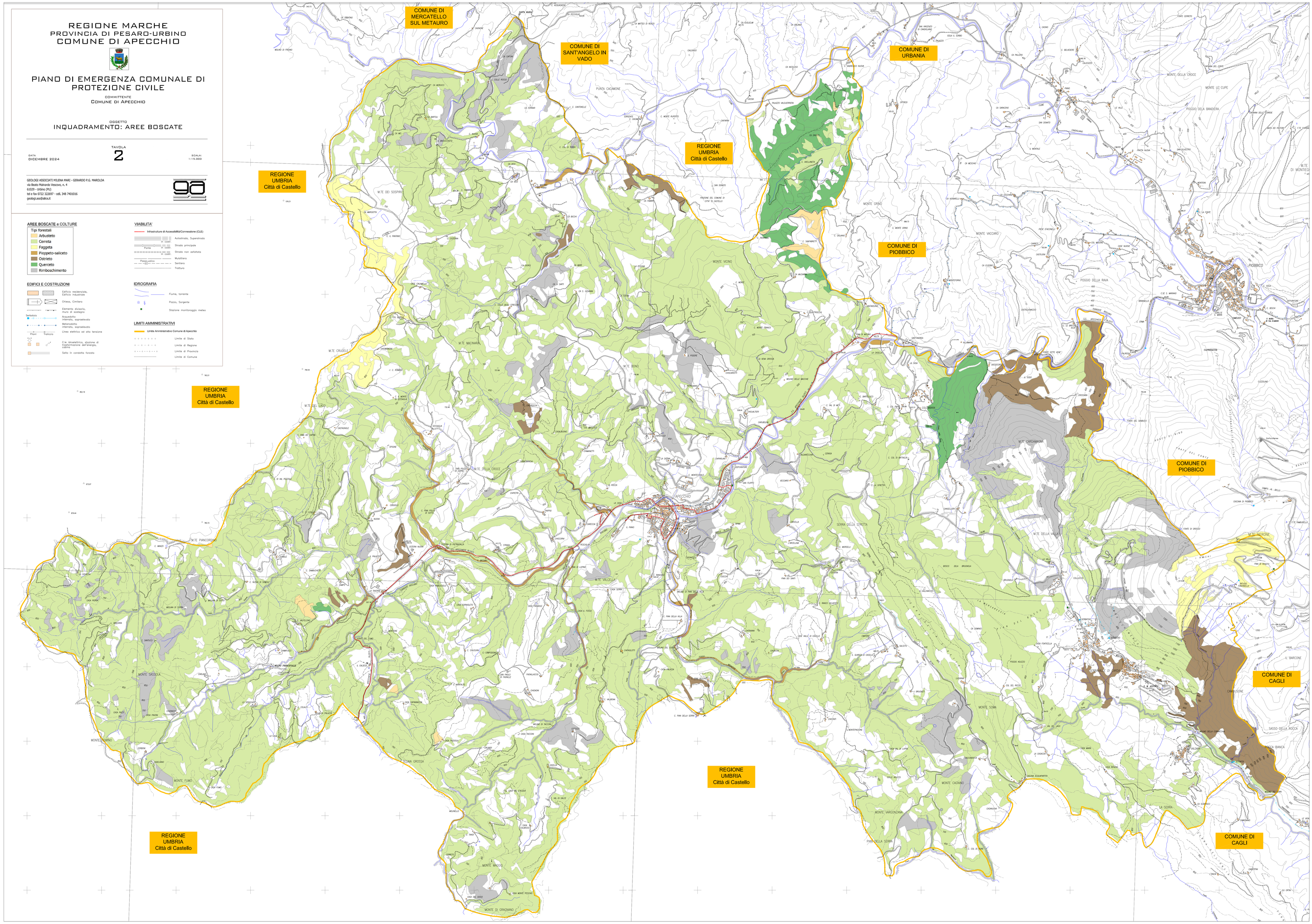
LIMITI AMMINISTRATIVI
- Limite Amministrativo Comune di Apecchio
- Limite di Stato
- Limite di Regione
- Limite di Provincia
- Limite di Comune